

PROGRAMMA
PRELIMINARE

Gestione dell'ipertensione perioperatoria: *SHARING EXPERIENCE*



FIRENZE
Firenze 26 Giugno
2026

RAZIONALE SCIENTIFICO

La gestione dell'instabilità emodinamica è una sfida quotidiana per anestesisti-rianimatori. Le fluttuazioni della pressione arteriosa nei pazienti critici richiedono strategie farmacologiche mirate per un controllo rapido ed efficace. Gli agenti ipotensivi e antipertensivi a breve durata d'azione sono cruciali per modulare risposte emodinamiche in contesti complessi come cardiocirurgia e chirurgia vascolare. L'intervento tempestivo migliora la perfusione d'organo, riduce il rischio di ischemia e ottimizza il decorso postoperatorio. L'evento offre un confronto tra specialisti tramite condivisione di esperienze cliniche e analisi di casi reali, delineando migliori pratiche per la sicurezza ed efficacia nella gestione dei pazienti critici.

SEGRETERIA ORGANIZZATIVA



START PROMOTION

Start Promotion Srl

Provider ECM ID622

Via Soperga, 10 - 20127 Milano

T.+390267071383

F. +390267072294

info@startpromotion.it

www.startpromotion.it

RESPONSABILI SCIENTIFICI

Prof. Fabio Guarracino

Dipartimento di Scienze Mediche, Orali e Biotecnologiche, Università G. d'Annunzio Chieti-Pescara, Direttore Anestesia, Rianimazione e Terapia Intensiva, Ospedale Clinicizzato SS. Annunziata, Chieti

Prof. Franchi Federico

Direttore UOC Anestesia e Rianimazione Cardio Toraco Vascolare Azienda Ospedaliera Universitaria Senese Dipartimento Scienze Medico Chirurgiche e Neuroscienze, Università di Siena

Dr. Del Sarto Paolo

Direttore Responsabile della U.O. C. di Anestesia e TI dell'Ospedale del Cuore "G.Pasquinucci" - Massa

FACULTY

Rubia Baldassarri, Pisa

Sergio Bevilacqua, Firenze

Paolo Del Sarto, Massa

Ilaria Galeotti, Firenze

Fabio Guarracino, Chieti

Daniele Marianello, Siena

Federico Franchi, Siena

Dorela Haxhiademi, Massa

PROGRAMMA

14:00-14:10

Apertura dei lavori e introduzione del corso: Responsabili Scientifici

14:10-14:45

SESSIONE 1
Stabilizzazione Emodinamica nel Perioperatorio

Moderatori: P. Del Sarto, F. Franchi

Fisiopatologia ed implicazioni dell'instabilità pressoria nei pazienti acuti e nel peri-operatorio e razionale farmaco-clinico della Clevidipina

D. Marianello

14:45-15:00

Discussione
Tutti i partecipanti

15:00-16:30

SESSIONE 2
Sharing Experience in Setting Cardiochirurgico e Vascolare

Moderatori: S. Bevilacqua, F. Guarracino

Utilizzo della Clevidipina in chirurgia aortica

D. Haxhiademi

Utilizzo della Clevidipina in sala operatoria cardiocirurgica

I. Galeotti

Utilizzo della Clevidipina in terapia intensiva cardiocirurgica

R. Baldassarri

17:00-18:30

SESSIONE 3
Sharing Experience in Setting Chirurgico

Moderatori: P. Del Sarto, F. Guarracino

Utilizzo della Clevidipina in dissezione aortica

D. Haxhiademi

Utilizzo della Clevidipina nella gestione pressoria intraoperatoria del paziente cardiocirurgico

I. Galeotti

Utilizzo della Clevidipina nel postoperatorio

R. Baldassarri

18:30-18:45

Discussione finale e Take Home Messages

Moderatori e relatori

18:45-19:00

Questionario ECM e chiusura dei lavori

Venerdì
26 Giugno

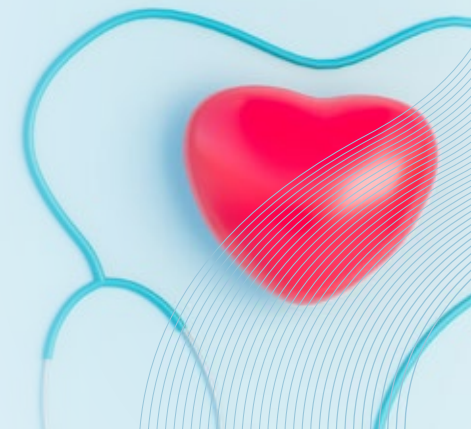

SEDE

Hotel Indigo® Florence

Via Jacopo da Diacceto, 16

50123 Firenze

www.hotelindigo.com

ISCRIZIONE

La partecipazione prevede fino a **30 partecipanti**.

L'iscrizione al corso dà diritto a:

- **Cartella congressuale**
- **Badge di accesso alle sessioni**
- **Partecipazione al programma ECM**
- **Attestato ECM se conseguito**
- **Attestato di partecipazione**
- **Welcome Coffee**

ATTESTATO DI PARTECIPAZIONE

L'attestato di partecipazione sarà consegnato a tutti i partecipanti regolarmente iscritti che ne faranno richiesta presso il desk della Segreteria al termine dei lavori scientifici.

ACCREDITAMENTO ECM

Codice identificativo ECM: 486324

Provider: 622

Tipologia evento: Residenziale

Obiettivo nazionale di riferimento: 1 - Applicazione nella pratica quotidiana dei principi e delle procedure dell'evidence based practice (EBM - EBN - EBP)

Ore: 5

Crediti: 5

Destinatari: Medico chirurgo.

- Cardiologia
- Malattie Dell'apparato Respiratorio
- Medicina d'Emergenza-Urgenza
- Cardiochirurgia
- Anestesia e Rianimazione

Per la certificazione ECM è assolutamente indispensabile compilare in ogni sua parte (in particolare nome e cognome, data e luogo di nascita, codice fiscale e indirizzo e-mail) il modulo dati ECM, la scheda di valutazione ed il questionario di apprendimento. Durante il Corso, i partecipanti dovranno registrare la propria presenza in aula ad inizio e fine lavori. Per conseguire i crediti sarà necessario garantire la propria presenza al 90% del tempo totale, compilare tutta la modulistica e riconsegnarla al termine del Corso alla postazione ECM presso la Segreteria. Il certificato relativo al conseguimento dei crediti ECM verrà inoltrato dal Provider Start Promotion esclusivamente a mezzo e-mail entro 90 giorni dalla fine del Corso. **ATTENZIONE:** Per conseguire i crediti formativi sarà necessario garantire la propria presenza al 90% del tempo totale e rispondere correttamente al 75% delle domande contenute nel questionario di valutazione dell'apprendimento.

Con il contributo non condizionante di:

 **Chiesi**

