

4th

World Top Communications of the Year in

GENITOURINARY ONCOLOGY

Arezzo - October 8/9, 2015

Meet also the Pathologist

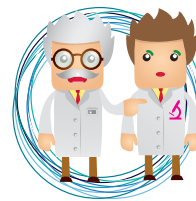

the Cardiologist



the Geriatrician

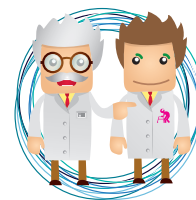

and More!



PROGRAMMA PRELIMINARE



World Top Communications of the Year in
**GENITOURINARY
ONCOLOGY**

Arezzo - October 8/9, 2015

Presidente del Congresso

SERGIO BRACARDA

U.O.C. Oncologia Medica, Ospedale San Donato, USL 8, Arezzo

Sede del Convegno

A POINT AREZZO PARK HOTEL

Autostrada A1 - Uscita Arezzo

Località Battifolle 36/T - 52100 Arezzo

T: +39 0575 366237 - F: +39 0575 9604404

reservations@arezzoparkhotel.com - www.arezzoparkhotel.com

Segreteria organizzativa



Start Promotion S.r.l.

Via Mauro Macchi, 50 - 20124 Milano

T: +39 02 67071383 - F: +39 02 67072294

www.startpromotion.it - E-mail: info@startpromotion.it

Provider ECM accreditato N° 622

FACULTY

Altavilla Amelia	Arezzo	Francesca Francesco	Pisa
Amunni Gianni	Firenze	Galli Luca	Pisa
Annino Filippo	Arezzo	Galligioni Enzo	Trento
Antonelli Alessandro	Brescia	Hamzaj Alketa	Arezzo
Baldassarre Silvia	Arezzo	Heng Daniel	Calgary CANADA
Baldoncini Alfonso	Arezzo	Iacovelli Roberto	Roma
Balducci Lodovico	Tampa USA	Landi Lorenza	Livorno
Bengala Carmelo	Grosseto	Lastrucci Luciana	Arezzo
Boccardo Francesco	Genova	Latini Luciano	Macerata
Bolognese Leonardo	Arezzo	Magnolfi Annalisa	Arezzo
Bracarda Sergio	Arezzo	Marrocolo Francesca	Arezzo
Caffo Orazio	Trento	Martignoni Guido	Verona
Calabrò Fabio	Roma	Montironi Rodolfo	Ancona
Carlini Paolo	Roma	Morelli Franco	San Giovanni Rotondo
Carnevali Andrea	Arezzo	Occhini Rossella	Arezzo
Caserta Claudia	Terni	Pieroni Maurizio	Pisa
Cortesi Enrico	Roma	Porta Camillo	Pavia
Danesi Romano	Pisa	Procopio Giuseppe	Milano
Derosa Lisa	Pisa	Ricotta Riccardo	Roma
Desideri Enrico	Arezzo	Rossi Marta	Perugia
Dottorini Massimo Eugenio	Perugia	Rosti Giovanni	Pavia
Efstathiou Eleni	Houston USA	Ruggeri Enzo Maria	Viterbo
Epstein Jonathan	Baltimore USA	Sabbatini Roberto	Modena
Escudier Bernard	Villejuif FRANCE	Salvioni Roberto	Milano
Felici Mario	Arezzo	Sanguinetti Giuseppe	Roma
Felici Massimo	Arezzo	Santoni Matteo	Ancona
Fiorentino Michelangelo	Bologna	Sisani Michele	Arezzo
Fornarini Giuseppe	Genova		

PROGRAM OCTOBER 8TH, 2015

09.30	Registration opening	11.10 - 11.30	Prostate and Kidney Cancer Round Table open to Audience: Which possible changes in clinical practice in 2015 for Prostate and Renal Cell Carcinoma (localized and advanced) ? Provoker: S. Bracarda All the previous Speakers and Audience
09.50 - 10.00	Introduction and salutation G. Amunni, E. Desideri		
	KIDNEY AND PROSTATE CANCER SESSION CHAIRPERSONS: E. Galligioni, F. Francesca, L. Lastrucci, G. Martignoni	11.30 - 11.45	Best Abstract of the Year Selection: "blinded" Votation Votation by both Audience and Faculty
10.00 - 10.20	The Treating Scenario of Prostate and Kidney Cancer (localized and advanced Disease) before the ASCO Annual Meeting 2015 C. Caserta		
10.20 - 11.10	My preferred P&K Abstracts at EU/US Pathology Meetings 2015 M. Fiorentino My preferred P&K Abstracts at AUA and/or EAU 2015 Meetings A. Antonelli My preferred P&K Abstracts at ESTRO and/or ASTRO Meetings 2015 G. Sanguinetti My preferred P&K Abstracts at ECCO/ESMO Meeting 2015 L. Derosa My preferred P&K Abstracts at ASCO Meetings 2015 A. Altavilla		RCC DEBATE. ANY DATA TO MOVE FROM EMPIRICAL TO TAILORED DECISION MAKING IN RCC (1ST LINE & MORE)? CHAIRPERSONS: F. Calabrò, L. Latini
		11.45 - 12.00	The Physician point of view: Why a TKI R. Iacovelli
		12.00 - 12.15	Why an mTOR-I: A. Hamzaj
		12.15 - 12.30	Why New Immunotherapy Agents M. Santoni
		12.30 - 12.45	The Pharmacologist point of View: "have You considered" R. Danesi
		12.45 - 13.00	Discussion

RCC TWIN LECTURE

PRESENTER: **S. Bracarda**

13.00 - 13.30 **Invited Lecture:** Looking for a cure in mRCC
B. Escudier

13.30 - 14.00 **Invited Lecture:** Supporting Research Trials with daily clinical practice data
D. Heng

14.00 - 15.00 **Lunch**

THE ONCOLOGIST MEET THE CARDIOLOGIST: "HOW TO PREVENT AND MANAGE CARDIOVASCULAR ADVERSE EVENTS IN GU CANCER"

CHAIRPERSONS: **L. Bolognese, C. Bengala, M. Pieroni**

15.00 - 15.15 Problems! The Oncologist point of view
F. Marrocolo

15.15 - 15.30 Possible Solutions!
The Cardiologist point of view
M. Felici

15.30 - 15.45 Interaction! An integrated Onco+Cardio Proposal
S. Baldassarre

15.45 - 16.00 **Discussion**

RCC THEATRE. NEW LIMES IN RCC: ONLY ONE DEFINITION OF "PROGRESSION" AFTER TKI/MTOR-I AND ANTI PD1/PD-L1 AGENTS?

CHAIRPERSONS: **E. Ruggeri, G. Fornarini**

16.00 - 16.15 In favour of a quick switch to a 2nd Line, and why
R. Sabbatini

16.15 - 16.30 In favour of a previous treatment maintenance, and why
C. Porta

16.30 - 16.45 **Discussion**

16.45 - 17.00 **Coffee Break**

HOW TO UNDERSTAND AND MANAGE NEW AND OLD TOXICITIES IN PROSTATE AND KIDNEY CANCER

CHAIRPERSONS: **M. Sisani, M. Rossi**

17.00 - 17.15 RCC Treatment toxicities: from TKI to mTOR
L. Landi

17.15 - 17.30 PCa Treatment toxicities: from Chemotherapy to new Agents
R. Ricotta

17.30 - 17.45 **Discussion**

THE PATIENT' CORNER: PROSTATE AND KIDNEY CANCER FROM MY POINT OF VIEW (JOINT SESSION WITH EUROPA UOMO)

17.45 - 18.15 Patient' Presenter
S. Bracarda

My feeling about Prostate Cancer

My feeling about Kidney Cancer

08.30 - 09.00 **The Testis Corner**
 Chairperson: **R. Salvioni, G. Rosti**
Medical Issues
 Provoker: **R. Salvioni** - Speaker: **G. Rosti**
Surgical Issues
 Provoker: **G. Rosti** - Speaker: **R. Salvioni**
Discussion

THE 2015 ONCOLOGIST MEET THE PATHOLOGIST "NEW ISSUES IN GU CANCERS"!

CHAIRPERSONS: **R. Montironi, A. Carnevali**

09.00 - 09.30 Lecture: An update in Gleason Score
J. Epstein
 09.30 - 09.45 How to analyze positive surgical margins
 in robot-assisted radical prostatectomy:
 a look to an innovative management?
F. Annino, R. Occhini
 09.45 - 10.00 Any Innovative Target in Urothelial Tumors ?
R. Montironi
 10.05 - 10.15 **Discussion**

**THE ONCOLOGIST MEET THE GERIATRICIAN:
 "A LOOK TO... THE PRESENT!!"**

PRESENTER: **M. Felici**

10.15 - 11.45 **Invited Lecture:** Translating Geriatric
 Oncology methodology in daily
 clinical practice
L. Balducci

10.45 - 11.00 **Coffee Break**

PCA (PROSTATE CANCER ARENA): HOT TOPICS!

CHAIRPERSONS: **F. Boccardo, A. Baldoncini, A. Magnolfi**

11.00 - 11.15 What to do (and when) and what "not to do"
 in Prostate Cancer staging
M.E. Dottorini
 11.15 - 11.30 Which rapidly changing scenario for
 Chemotherapy in PCA?
O. Caffo
 11.30 - 11.45 **Discussion**

**PROSTATE CANCER LECTURE: "A LOOK TO FUTURE
 OPTIONS IN MPCA"**

PRESENTER: **S. Bracarda**

11.45 - 12.15 **Invited Lecture:** Overcoming resistance
 in AR Pathway
E. Efstathiou

**CRPC THEATRE: TO BE (SYMPTOMATIC) OR NOT TO BE?
 THIS IS THE (TREATMENT) QUESTION!**

CHAIRPERSONS: **E. Cortesi, F. Morelli**

12.15 - 12.30 Asymptomatic mCRPC cases:
 a possible treatment selection?
P. Carlini
 12.30 - 12.45 Symptomatic (Bone) cases: which option first,
 between the new (HT, CT, Radium) available
 options, in different settings?
G. Procopio
 12.45 - 13.00 Visceral disease M(+) cases:
 options and results
L. Galli
 13.00 - 13.15 **Discussion**

13.15 - 13.30 Critical Synthesis and 2016 Skyview with
 Prize to the Best 2015 Communication in
 GU Oncology
S. Bracarda

13.30 - 13.40 **Closing Remarks, ECM evaluation and
 salutation to the 5th WTC-GU, meet the
 2016 Edition**

13.40 - 14.30 **Lunch**

14.30 - 16.30 Private (ECM plus) Meeting of the Clinician'
 Group for the ITT Prostate (Genito-Urinary)
 Clinical Recommendations

INFORMAZIONI GENERALI

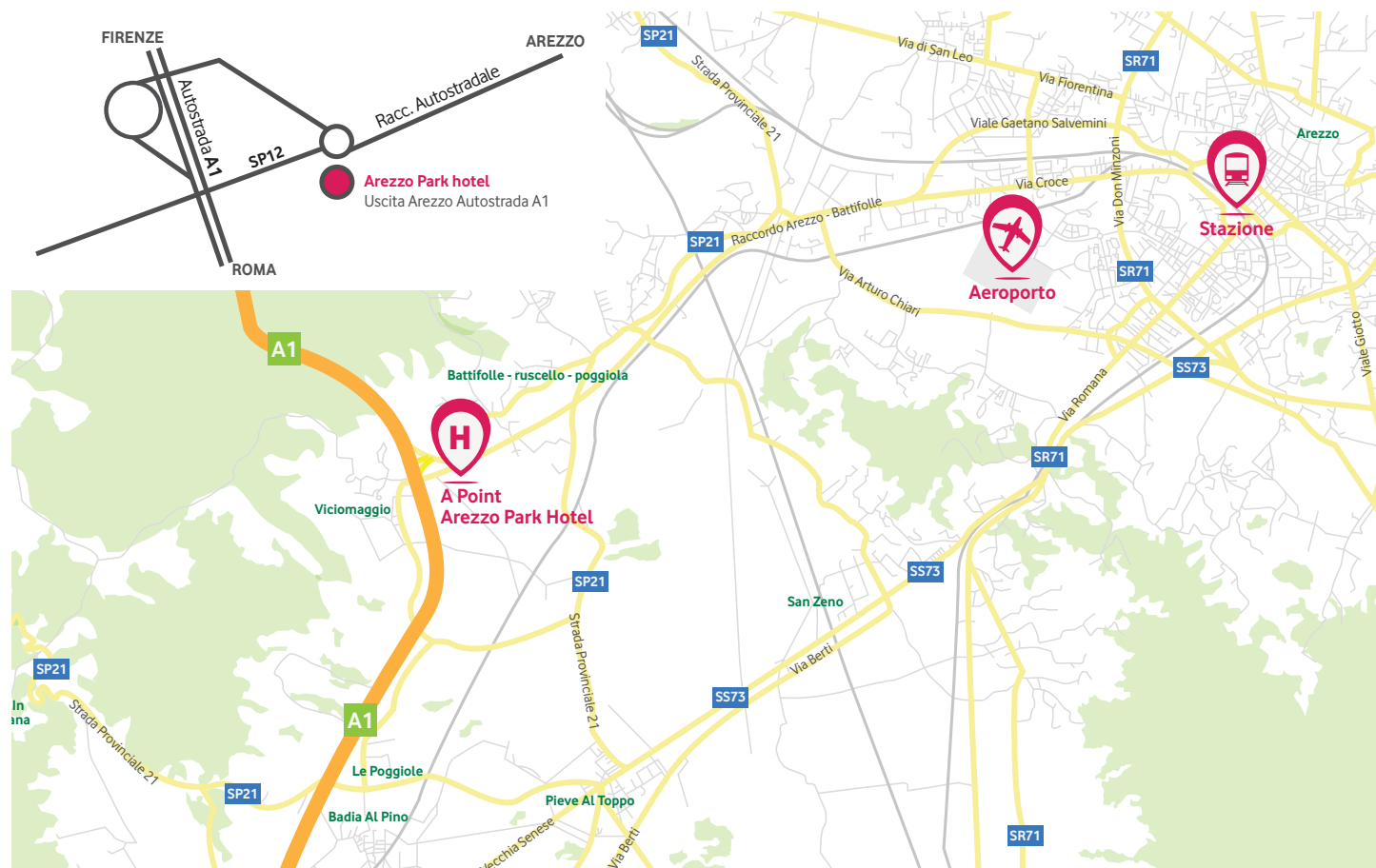

INFORMAZIONI GENERALI

SEDE CONGRESSUALE



A Point Arezzo Park Hotel

Autostrada A1 - Uscita Arezzo

Località Battifolle 36/T - 52100 Arezzo

T: +39 0575 366237

F: +39 0575 9604404

reservations@arezzoparkhotel.com

www.arezzoparkhotel.com

AEREO

Da Roma Fiumicino Aeroporto "Leonardo da Vinci" (180 Km)

Da Roma Ciampino Aeroporto "G.B. Pastine" (220 Km)

Da Pisa Aeroporto "Galileo Galilei" (150 Km)

Da Firenze Aeroporto "Amerigo Vespucci" (60 Km).

AUTO

Da Nord e da Sud Autostrada A1, uscita Arezzo. Alla rotonda, prendere la prima uscita e svoltare subito a sinistra.

Alternativamente

Strada E78 direzione Monte San Savino - Bucine - Arezzo, prendere l'uscita Arezzo e proseguire per il casello dell'Autostrada A1; alla rotonda prendere la terza uscita e svoltare subito a sinistra.

TRENO

Stazione Ferroviaria Arezzo. Dal piazzale della stazione è possibile raggiungere l'hotel in taxi (10 minuti).

Alternativamente

dal piazzale di fronte alla stazione ferroviaria prendere l'autobus per Viciomaggio che raggiungerà l'hotel in 15 minuti.

INFORMAZIONI GENERALI

ISCRIZIONI

L'iscrizione è gratuita e comprende:

- Iscrizione al Convegno
- Badge di accesso alle sessioni scientifiche
- Pause caffè
- Colazioni di lavoro
- Attestato di partecipazione

L'accesso ai lavori scientifici sarà consentito esclusivamente agli iscritti al Convegno in possesso del badge. Le iscrizioni dovranno essere effettuate on-line al sito www.startpromotion.it entro e non oltre il **30 settembre 2015**. Al sito indicato saranno fornite le istruzioni dettagliate per la compilazione della scheda di iscrizione.

ACCREDITAMENTO ECM

Al Convegno verranno assegnati **nr. 9 crediti formativi** per le seguenti Figure Professionali:

Infermiere, Biologi, Medico Chirurgo

Discipline di riferimento: ANATOMIA PATOLOGICA, CARDIOLOGIA, CHIRURGIA GENERALE, FARMACOLOGIA E TOSSICOLOGIA, GERIATRIA, MEDICINA INTERNA, MEDICINA NUCLEARE, ONCOLOGIA, RADIOTERAPIA, RADIODIAGNOSTICA, UROLOGIA

Per la certificazione ECM è assolutamente indispensabile compilare in ogni sua parte (in particolare nome e cognome, data e luogo di nascita, codice fiscale e indirizzo e-mail) il Modulo Dati ECM, la scheda di valutazione ed il questionario di apprendimento. Durante il Convegno, i partecipanti dovranno registrare la propria presenza in aula ad inizio e fine lavori.

Per conseguire i crediti sarà necessario garantire la propria presenza al 100% del tempo totale, compilare tutta la modulistica e riconsegnarla al termine del Convegno alla postazione ECM presso la Segreteria. Il certificato relativo al conseguimento dei crediti ECM verrà inoltrato dal Provider Start Promotion esclusivamente a mezzo e-mail. I tempi di ricevimento dei certificati non saranno inferiori a 110 giorni dalla data di fine Convegno. **ATTENZIONE:** Per conseguire i crediti formativi sarà necessario garantire la propria presenza al 100% del tempo totale e rispondere correttamente al 75% delle domande contenute nel questionario di valutazione dell'apprendimento.

ATTESTATI DI PARTECIPAZIONE

L'attestato di partecipazione sarà consegnato a tutti i partecipanti regolarmente iscritti che ne faranno richiesta presso il desk della Segreteria al termine dei lavori congressuali.



World Top Communications of the Year in

GENITOURINARY ONCOLOGY

Arezzo - October 8/9, 2015

Meet also the Pathologist

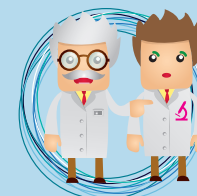

the Cardiologist

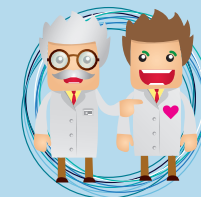

the Geriatrician

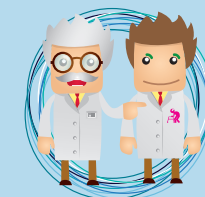

and More!



