

*Programma Preliminare*



**22° Congresso Nazionale**

# SARNePI

Società di **Anestesia e Rianimazione Neonatale e Pediatrica Italiana**

**ROMA, 8-10 Novembre 2018**

**Auditorium San Paolo | Ospedale Pediatrico Bambino Gesù**



## SEGRETERIA S.A.R.N.e P.I.:

### Start Promotion Eventi Srl

Via Mauro Macchi, 50 - 20124 Milano

T: +39 02 67071383 | F: +39 02 67072294

E-mail: [info@startpromotioneventi.it](mailto:info@startpromotioneventi.it) | [www.startpromotion.it](http://www.startpromotion.it)



### PRESIDENTE DEL CONGRESSO

**S. Picardo, Roma**



### COMITATO SCIENTIFICO LOCALE

**F. Chiusolo, Roma**  
**S. Reali, Roma**  
**E. Rossetti, Roma**



### COMITATO SCIENTIFICO DIRETTIVO S.A.R.N.e P.I.

PRESIDENTE  
**G. Conti, Roma**

PAST PRESIDENT  
**M. Sammartino, Roma**

INCOMIG PRESIDENT  
**S. Tesoro, Perugia**

TESORIERE  
**F. Sbaraglia, Roma**

CONSIGLIERI  
**A. Amigoni, Padova**  
**P. Serio, Firenze**  
**D. Faticato, Napoli**

## TENTATIVE FACULTY

Bianchi R., Roma

Calderini E., Milano

Cardone M., Napoli

Chidini G., Milano

Conti G., Roma

Di Chiara L., Roma

Di Nardo M., Roma

Giannini A., Brescia

Giorni C., Bergamo

Goffredo B.M., Roma

Ivani G., Torino

Mondardini M.C., Bologna

Moscatelli A., Genova

Mossetti V., Torino

Piastra M., Roma

Picardo S., Roma

Pirozzi N., Roma

Sammartino S., Roma

Schiavi F., Roma

Sonzogni V., Bergamo

Stack C., Sheffield (UK)

Wolfler A.M., Milano

Zucaro don L., Roma

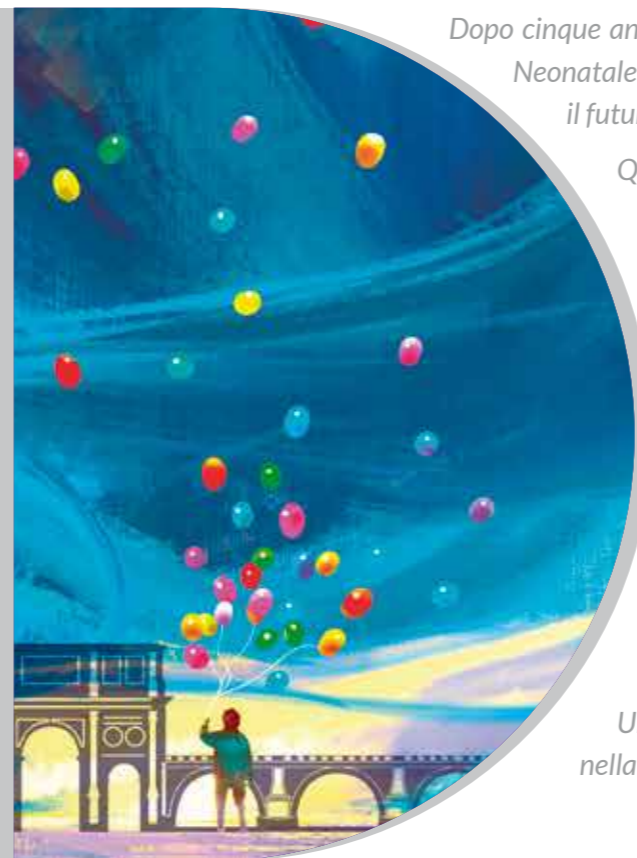

*Dopo cinque anni, il Congresso Nazionale della Società di Anestesia e Rianimazione Neonatale e Pediatrica Italiana ritorna a Roma con rinnovati stimoli per preparare il futuro, sempre all'insegna dell'apertura e della collaborazione.*

*Questo evento di tre giorni ospiterà relatori e sessioni di contenuti che evidenzieranno gli sviluppi più recenti e basati sulle evidenze in campo anestesiologicalo e intensivistico pediatrico e neonatale.*

*Connettiti con i colleghi, lavora in rete e collabora con esperti di anestesia, rianimazione e terapia del dolore in ambito pediatrico e neonatale ed esplora nuovi processi, tecnologie e strumenti al 22° Congresso Nazionale della Società di Anestesia e Rianimazione Neonatale e Pediatrica Italiana.*

*Il mio invito è di partecipare attivamente ai lavori congressuali e ai corsi pregressuali per aumentare le proprie conoscenze e, al tempo stesso, contribuire con la propria esperienza alla crescita della nostra Società con nuovi punti di vista, idee e collaborazioni.*

*Un caloroso benvenuto da parte mia e dei miei collaboratori nella città eterna.*

**Sergio Picardo**



# Programma Preliminare

**GIOVEDÌ 8 NOVEMBRE**

**Saluto delle Autorità**

**Opening Session**

G. Conti, S. Picardo, N. Pirozzi

**Lettura Inaugurale**

Stato di applicazione del documento SARNePI - SIAARTI sull'anestesia pediatrica nelle Regioni Italiane

**VENERDÌ 9 NOVEMBRE**

09.00 - 11.00

**Aspetti emocoagulativi e ruolo della Proteina C in Terapia Intensiva Pediatrica**

- Applicazioni della tromboelastografia in TIP
- Stroke pediatrico: state of the art

11.00 Coffee Break

**Un approccio globale all'ARDS pediatrica (pARDS)**

11.30 Definizioni e trattamento convenzionale  
G. Chidini

12.00 Studio italiano sul surfattante: dal prematuro al paziente pARDS  
A. Wolfler

12.30 ECMO & pARDS, state of the art  
A. Moscatelli

13.00 Ruolo del surfattante nel paziente in ECMO: dall'esperienza nel prematuro all'uso nel paziente pARDS  
M. Di Nardo

13.30 Lunch

14.30 - 17.30

**Anestesia da incubo**

- Caso Clinico 1
- Caso Clinico 2
- Caso Clinico 3
- Caso Clinico 4

**Lettura**

ERAS in chirurgia pediatrica

19.00

**Assemblea dei Soci**

**SABATO 10 NOVEMBRE**

**Terapia del dolore, cure palliative e aspetti bioetici**

9.00 Farmacogenomica: una nuova scienza

9.30 Terapia del dolore: cosa c'è di nuovo

10.00 Novità in Cosa analgosedazione pediatrica

10.30 Dalle cure intensive alle cure palliative

11.00 La comunicazione in TIP



# **Corsi Educazionali**

## 1 NUOVI ACCESSI VASCOLARI ECOGUIDATI

Il corso si propone di trattare gli aspetti peculiari degli accessi venosi centrali nel paziente pediatrico, con particolare attenzione alle novità in tema di indicazioni, posizionamento e gestione. Il corso è suddiviso in una parte teorica, con interventi focalizzati sull'utilizzo del catetere venoso centrale nelle diverse realtà della patologia neonatale e pediatrica, ed in una parte pratica interattiva che permetterà ai partecipanti di esercitarsi con le tecniche di visualizzazione ecografica delle vene e di venipuntura sul simulatore.

## 2 MONITORAGGIO EMODINAMICO CON PRAM

Il corso si propone di formare i partecipanti sugli elementi essenziali che caratterizzano la forma dell'onda arteriosa e le caratteristiche che deve avere un segnale invasivo per essere privo di artefatti. Inoltre saranno descritti e discussi i principi basilari per la comprensione del sistema PRAM. Infine una sessione di simulazione e presentazione di casi clinici servirà ad avvicinare i partecipanti alla applicazione clinica del monitoraggio.

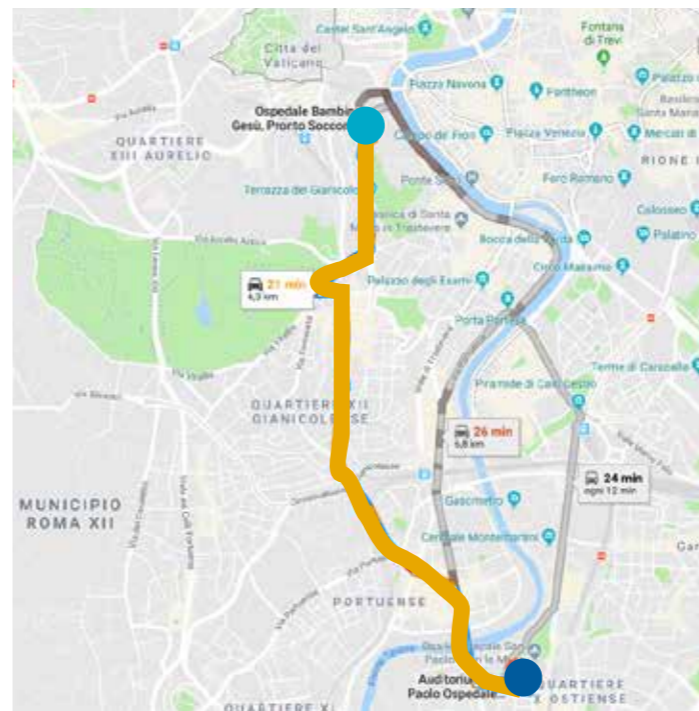

Sede  
**Corsi**

**AULA SALVIATI 1**  
**AULA SALVIATI 2**

Ospedale Pediatrico  
Bambino Gesù  
Piazza Sant'Onofrio, 4  
Roma



## **Informazioni Generali**



## SEDE DEL CONGRESSO

### AUDITORIUM SAN PAOLO

Ospedale Pediatrico Bambino Gesù  
Viale Ferdinando Baldelli, 38 - Roma



## SEGRETERIA ORGANIZZATIVA

### Start Promotion Eventi S.r.l.

Via Mauro Macchi, 50 - 20124 Milano  
Tel: 02 67071383 | Fax: 02 67072294  
Email: info@startpromotioneventi.it  
Sito: www.startpromotion.it

La Segreteria sarà a disposizione dei partecipanti in sede congressuale da Giovedì 8 a Sabato 10 Novembre, con i seguenti orari:

Giovedì 8 Novembre	08.00 - 19.30
Venerdì 9 Novembre	08.00 - 19.30
Sabato 10 Novembre	08.00 - 14.00

## VARIAZIONE E SMARRIMENTO BADGE

La variazione del nominativo di iscrizione o lo smarrimento del badge determinerà la riemissione del badge con un costo di € 10,00 + IVA 22%.

## CONTRIBUTI SCIENTIFICI

I partecipanti sono invitati a presentare i contributi scientifici inerenti l'anestesia, la rianimazione o la terapia intensiva pediatrica sotto forma di presentazioni orali e/o E-poster (le presentazioni orali saranno tenute in lingua italiana). All'accettazione dell'abstract, sarà confermato il tipo di presentazione in base alle decisioni del Comitato Scientifico. Gli interessati dovranno trasmettere l'abstract del proprio lavoro alla Segreteria Organizzativa del Congresso entro e non oltre il **14 Settembre 2018** esclusivamente online attraverso il sito [www.startpromotion.it](http://www.startpromotion.it).

## ISTRUZIONI PER GLI E-POSTER

I poster saranno presentati come E-poster sui monitor touchscreen localizzati nelle apposite aree. Una volta ricevuta la conferma di accettazione, i poster dovranno essere inoltrati via mail alla Segreteria Organizzativa in formato PDF (compresi grafici e/o immagini) per la pubblicazione digitale.

## ISTRUZIONI PER LA COMPILAZIONE DELL' ABSTRACT

**Programma da utilizzare:** MS Word (file doc/docx)

**Nome del File:** Titolo del lavoro allegato

**Titolo:** In grassetto minuscolo, con la prima lettera maiuscola (salvo acronimi e nomi propri).

**Autori:** Iniziale del nome puntata seguita dal cognome con la sola iniziale maiuscola. I nomi degli Autori devono essere divisi da virgole. Il nome dell'Autore che effettuerà la presentazione deve essere sottolineato (es: M. Rossi, D. Bianchi, C. Verdi).

**Istituti di appartenenza e città:** Utilizzare simboli per associare autori/istituti (es: R. Rossi\*, M.R. Bianchi° - \*Istituto di Anestesia e Rianimazione, Università degli Studi di Perugia, °Istituto di Anestesia e Rianimazione, Università degli Studi di Bologna).

**Dimensioni del testo:** Max 1 pagina, 16 cm (larghezza) x 25 cm (altezza). Sono ammesse tabelle, grafici o foto all'interno dell'abstract, a condizione che non si superino le dimensioni massime sopra indicate.

**Struttura dell'abstract:** Titolo, Autori, Istituto di appartenenza e città, Introduzione, Obiettivi, Materiali e Metodi, Risultati e Conclusioni.

## QUOTE DI ISCRIZIONE

### ENTRO IL 14 SETTEMBRE

Soci SIAARTI-AAROI-S.A.R.N.e P.I. ....	€ 230,00
Non Soci .....	€ 250,00
Infermieri .....	€ 90,00
Specializzandi e studenti .....	€ 25,00*

### DOPO IL 14 SETTEMBRE

Soci SIAARTI-AAROI-S.A.R.N.e P.I. ....	€ 250,00
Non Soci .....	€ 270,00
Infermieri .....	€ 100,00
Specializzandi e studenti .....	€ 30,00*

Le quote di iscrizione si intendono IVA di legge inclusa

\* Quota ridotta per gli specializzandi e gli studenti, dietro presentazione del libretto universitario. A partire da quest'anno anche per gli specializzandi e gli studenti è richiesta obbligatoriamente la preiscrizione online.

Le preiscrizioni online dovranno essere effettuate entro e non oltre il **26 Ottobre 2018**. Dopo tale data, l'iscrizione potrà essere effettuata esclusivamente in sede congressuale.

### L'iscrizione al 22° Congresso S.A.R.N.e P.I. dà diritto a:

- Cartella congressuale\*
- Badge di accesso alle sessioni scientifiche
- Attestato di partecipazione
- Cocktail Inaugurale
- Colazione di lavoro
- Coffee break

\* La cartella congressuale è garantita solo ai prescritti.

## ISCRIZIONE ONLINE

Le iscrizioni (Congresso, Corsi) e le prenotazioni presso gli alberghi convenzionati dovranno essere effettuate esclusivamente online al sito [www.startpromotion.it](http://www.startpromotion.it).

Al sito indicato saranno fornite le istruzioni dettagliate per la compilazione della scheda di iscrizione e il pagamento delle relative quote.

## RICHIESTA DI ESEZIONE IVA ENTI PUBBLICI

Gli Enti Pubblici che desiderino richiedere l'esenzione IVA sul pagamento della quota di iscrizione di dipendenti sono tenuti a farne specifica richiesta alla Segreteria Organizzativa indicando i dati per la fatturazione, il nominativo del dipendente e l'articolo di legge di riferimento. La richiesta dovrà essere presentata prima di aver effettuato l'iscrizione online al sito [www.startpromotion.it](http://www.startpromotion.it).

Il pagamento, a mezzo bonifico bancario, dovrà essere al netto delle spese. Non è possibile richiedere il rimborso dell'IVA e l'emissione della relativa nota di credito a pagamento già avvenuto.

## FATTURAZIONE

La fattura verrà emessa all'indirizzo fornito durante l'iscrizione online (compilazione obbligatoria) al sito [www.startpromotion.it](http://www.startpromotion.it).

Il ricevimento della fattura confermerà l'avvenuta iscrizione.

## PENALI DI ANNULLAMENTO ISCRIZIONE

Le rinunce, fatte prevenire esclusivamente per iscritto entro il **7 Settembre 2018** daranno diritto al rimborso del 50% della quota di iscrizione. Dopo tale data NON si effettuerà rimborso.

## PRENOTAZIONE ALBERGHIERA

La prenotazione alberghiera dovrà essere effettuata online al sito [www.startpromotion.it](http://www.startpromotion.it) entro il **26 Ottobre 2018**. Le tariffe alberghiere sono comprensive di: prima colazione, tasse, IVA e percentuali di servizio. Non comprendono i diritti d'agenzia pari a € 15,00 IVA inclusa.

## HOTEL CONVENZIONATI

### A. ROMA LIFESTYLE HOTEL \*\*\*\*

Via Giorgio Zoega, 59  
 00164 Roma, Italia

A soli 15 minuti dal centro di Roma e a 20 minuti dall'aeroporto internazionale Leonardo da Vinci, l'A. ROMA Lifestyle Hotel sorge in una posizione perfetta per ogni esigenza. Situato nei pressi di Villa Doria Pamphili, all'interno del parco naturale Valle Dei Casali e a breve distanza da San Pietro in Vaticano, è un luogo ideale per rilassarsi dopo intense giornate lavorative o nei fine settimana. L' A. ROMA Lifestyle Hotel, membro di LDC Italian Hotels, offre un'esperienza nuova che unisce il meglio dell'ospitalità internazionale con il gusto Italiano.

Camera Doppia Uso Singola Superior	€ 130,00
Camera Doppia Superior	€ 150,00

### GRAND HOTEL GIANICOLO \*\*\*\*

Viale delle Mura Gianicolensi, 107  
 00152 Trastevere, Roma

Situato nella tranquillità del quartiere Gianicolo di Roma, il Grand Hotel vanta una terrazza all'ultimo piano con vista sul Vaticano e sulla Basilica di San Pietro, una piscina, 2 giardini e camere climatizzate con TV satellitare. Camere arredate in stile classico e provviste di minibar. Connessione Wi-Fi gratuita. A 10 minuti da Trastevere e a 500 metri dal Gianicolo.

Camera Doppia Uso Singola	€ 110,00
Camera Doppia	€ 130,00

### HOTEL SAN PAOLO ROMA \*\*\*\*

Via Colossi, 50  
 00146 Roma

Situato a 500 metri dalla stazione della metropolitana Basilica San Paolo, l'Hotel San Paolo Roma offre il WiFi gratuito e ospita un ristorante. Tutte le camere sono dotate di aria condizionata, TV a schermo piatto e cassaforte, e alcune vantano anche una terrazza con vista sulla città. L'Hotel San Paolo è ubicato a 10 minuti in auto da Trastevere, a 4,5 km dal Colosseo e a 900 metri dall'Università degli Studi Roma Tre.

Camera Doppia Uso Singola	€ 90,00
Camera Doppia	€ 95,00

## TASSA DI SOGGIORNO ESCLUSA

€ 6,00 a persona per notte.

Da saldare in hotel direttamente al checkout.

### MODALITÀ DI PAGAMENTO

Il pagamento delle quote di iscrizione e delle prenotazioni alberghiere potrà essere effettuato tramite:

- **BONIFICO BANCARIO**

**INTESTATO A:** START PROMOTION EVENTI S.r.l.

**BANCA:** Banca Intesa San Paolo Spa

**IBAN:** IT 87M030691131000000063431

**BIC CODE:** BCITITMM

**CAUSALE:** Congresso S.A.R.N.e P.I. 2018, Nome e Cognome del Partecipante. Nel caso in cui il pagamento sia relativo ad un Corso e/o ad una prenotazione alberghiera, si prega di menzionare anche il nome del Corso e/o dell'hotel.

- **CARTA DI CREDITO**

VISA, MASTERCARD, MAESTRO, MONETA

### COME RAGGIUNGERCI

#### In metropolitana

Linea B (partenza stazione Termini): scendere alla fermata "Basilica di San Paolo", uscita lato "Ostiense", proseguire per circa 5 minuti a piedi fino alla sede in Viale San Paolo, 15.

#### In autobus

Linee 23, 128, 670, 702, 707, 715, 761, 766, 791.

#### In auto

Dal Grande Raccordo Anulare prendere l'uscita 28 e proseguire lungo la via Ostiense in direzione Roma centro.

#### Dall'aeroporto di Fiumicino

Prendere il treno "Leonardo Express" fino alla Stazione Termini, poi prendere la metropolitana linea B (direzione Laurentina) con fermata alla Basilica di San Paolo. Proseguire a piedi per circa 400 metri (5 minuti circa) fino alla sede in Viale San Paolo, 15.

La sosta nei dintorni di Viale Ferdinando Baldelli non è attualmente a pagamento; si raccomanda di rispettare la segnaletica.





22° Congresso Nazionale

**SARNePI**

Società di Anestesia e Rianimazione Neonatale e Pediatrica Italiana