

3RD

World Top Communications of the Year in

GENITO-URINARY ONCOLOGY

Arezzo | October 9-10, 2014

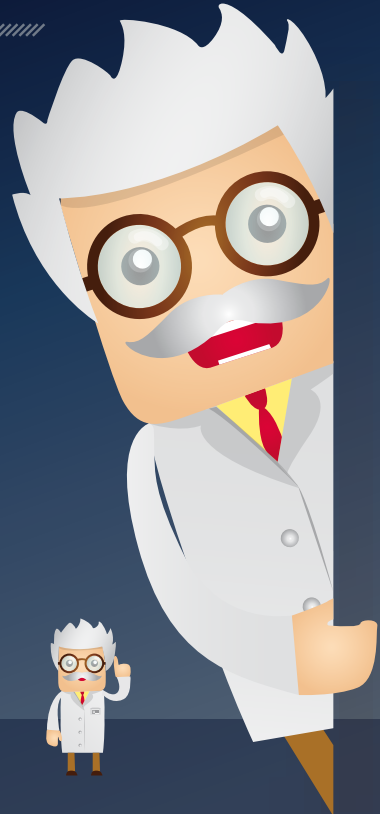



SEGRETERIA ORGANIZZATIVA



Start Promotion S.r.l.

Via Mauro Macchi, 50 - 20124 Milano

T: +39 02 67071383 - F: +39 02 67072294

www.startpromotion.it - E-mail: info@startpromotion.it

Provider ECM accreditato N° 622

PRESIDENTE

Sergio Bracarda

U.O.C. Oncologia Medica, Ospedale San Donato, USL 8, Arezzo



TENTATIVE FACULTY

Altavilla Amelia

Arezzo

Amoroso Domenico

Viareggio

Amunni Gianni

Firenze

Annino Filippo

Arezzo

Baldassarre Silvia

Arezzo

Baldoncini Alfonso

Arezzo

Balloni Filippo

Perugia

Bamias Aristotelis

Athens (GR)

Berardinelli Francesco

Pescara

Boccardo Francesco

Genova

Bracarda Sergio

Arezzo

Caffo Orazio

Trento

Calabrò Fabio

Roma

Carlini Paolo

Roma

Carteni Giacomo

Napoli

Caserta Claudia

Perugia

Cortesi Enrico

Roma

Danesi Romano

Pisa

Derosa Lisa

Pisa

Desideri Enrico

Arezzo

Detti beatrice

Firenze

Di costanzo Francesco

Firenze

Fanti Stefano

Bologna

Ficial Miriam

Verona

Fornarini Giuseppe

Genova

Francesca Francesco

Pisa

Galli Luca

Pisa

Galligioni Enzo

Trento

Gennari Pietro

Arezzo

Hamzaj Alketa

Arezzo

Heng Daniel

Canada

Iacovelli Roberto

Roma

Landi Lorenza

Viareggio

Lastrucci Luciana

Arezzo

Livi Lorenzo

Firenze

Magnolfi Fabrizio

Arezzo

Marrocolo Francesca

Arezzo

Martignoni Guido

Verona

Massari Francesco

Verona

Montironi Rodolfo

Ancona

Mosca Alessandra

Novara

Ortega Cinzia

Torino

Paolini Biagio

Milano

Passalacqua Rodolfo

Cremona

Porta Camillo

Pavia

Procopio Giuseppe

Milano

Ricotta Riccardo

Milano

Rizzo Mimma

Milano

Rossi Marta

Perugia

Rosti Giovanni

Treviso

Ruggeri Enzo Maria

Viterbo

Sabbatini Roberto

Modena

Salvioni Roberto

Milano

Santini Daniele

Roma

Santoni Matteo

Ancona

Scala Raffaele

Arezzo

Szczylic Cesary

Warsaw

Tortora Giampaolo

Verona

PROGRAM

OCTOBER 9-10, 2014

Thursday, October 9

9.30

Registration opening

09.50-10.00

Introduction and salutation

G. Amunni, E.Desideri

KIDNEY CANCER SESSION

Chairpersons:

E. Galligioni, F.Francesca, L. Livi/G. Martignoni

10.00-10.20

The Treating Scenario of Kidney Cancer (localized and advanced Disease) before ASCO Annual Meeting 2014

M. Rizzo

10.20-11.10

My preferred Abstract at Eur and/or US Pathology Meeting 2014

M. Ficial

My preferred Abstract at EAU and/or AUA 2014

F. Berardinelli

My preferred Abstract at ESTRO and/or ASTRO 2014

B. Detti

My preferred Abstract at ECCO-ESMO 2014

M.Santoni

My preferred Abstract at ASCO 2014

L. Derosa

11.10-11.30

RCC Round Table open to Audience: Which possible changes in clinical practice in 2015 for Renal Cell Carcinoma (localized and advanced)?

Provoker: S. Bracarda

All the previous Speakers

11.30-11.45

Best Abstract of the Year Selection for RCC: Votation

Votation by both Audience and Faculty

RCC DEBATE. FROM TREATMENT LINES TO A PLANNED TREATMENT SEQUENCING ?

Chairpersons: R. Passalacqua, G. Tortora

11.45-12.00

If starting with Pazo, which 2nd Line ...?

C. Porta

12.00-12.15

If starting with Suni, which 2nd Line ...?

R. Sabbatini

12.15-12.30

If planning an Immunotherapy Approach, which 2nd Line ...?

A. Bamias

DISCUSSION

12.40-13.40

LUNCH

13.40-14.35

RCC THEATRE WITH OPTICAL MANAGEMENT FOR COMORBIDITIES

Chairpersons: S. Baldassarre, R. Scala, F. Marrocolo, R. Danesi, F. Magnolfi

13.40-13.55

Cardiovascular Problems: my indications and why

L. Galli

13.55-14.10

Liver Problems: my indications and why

L. Landi

14.10-14.25

Respiratory Problems: my indications and why

A. Hamzaj

14.25-14.35

DISCUSSION

14.35-15.05

RCC LECTURE

Invited Lecture: What can We further learn from the mRCC International Consortium Database?

D. Heng

15.05-16.00

RCC SYMPOSIUM. BEHIND THE 1ST LINE: TREATMENT SEQUENCING FROM 2ND TO 3RD LINE. WHICH OPTIONS?

Chairpersons: F. Boccardo, M. Rossi

15.05-15.20

From Axitinib to, and why

R. Ricotta

15.20-15.35

From Everolimus to, and why

G. Procopio

15.35-15.50

From Sorafenib to, and why

A. Mosca

15.50-16.00

DISCUSSION

16.00-16.20

COFFEE BREAK

16.20-17.00

NEW OPTION DEBATE: IS THERE A RATIONALE APPROACH TO INNOVATIVE TREATMENT OPTIONS IN KIDNEY CANCER?

Chairpersons: E.M. Ruggeri, D. Heng

16.20-16.35

Innovative Immunotherapy Options: From the "Tomb" to the Bedside again!

C. Szczylik

16.35-16.50

A rationale approach for using TKI , mTOR inhibitors or Immunotherapy Options

R. Danesi

16.50-17.00

DISCUSSION

17.00-17.40

"MOVING TO PROSTATE CANCER": THE NEW NUCLEAR (NO NUKE) SCENARIO.

Chairpersons: D.Santini, M.E.Dottorini

17.00-17.15

From Diagnosis Tools (Choline PET-CT, which role?)

A. Baldoncini

17.15-17.30

To Treatment Options (Radium 223, which ideal setting?)

S. Fanti

17.30-17.40

DISCUSSION

17.40-18.10

THE PATIENT' CORNER: PROSTATE CANCER FROM MY POINT OF VIEW (JOINT SESSION WITH EUROPA UOMO)

Patient' Presenter

S. Bracarda

My feeling about Robot-assisted Surgery

My feeling about Modern Radiotherapy Techniques

My feeling about New Treatment Agents

PROGRAM

OCTOBER 9-10, 2014

Friday, October 10

08.30-09.00

THE TESTIS CORNER: WHAT "NOT TO DO" IN TESTIS CANCER MANAGEMENT

Chairpersons:

R. Salvioni, G. Rosti, F. Di Costanzo

Medical Issues.

Provoker: R. Salvioni

Speaker: G. Rosti

Surgical Issues.

Provoker: G. Rosti

Speaker: R. Salvioni

DISCUSSION

PROSTATE CANCER SESSION

Chairpersons:

G. Procopio, F. Balloni, L. Lastrucci, R. Montironi

9.00-9.20

The Treating Scenario of Prostate Cancer (localized and advanced Disease) before ASCO Annual Meeting 2014

C. Caserta

9.20-10.10

My preferred Abstract at Eur and/or US Pathology Meeting 2014

B. Paolini

My preferred Abstract at EAU and/or AUA 2014

F. Annino

My preferred Abstract at ESTRO and/or ASTRO 2014

P. Gennari

My preferred Abstract at ECCO-ESMO 2014

F. Massari

My preferred Abstract at ASCO 2014

A. Altavilla

10.10-10.30

Round Table open to Audience: Which possible changes in clinical practice in 2015 for Prostate Cancer (both HDPC and CRPC) ?

Provoker: S. Bracarda,

All the previous Speakers

10.30-10.45

Best Abstract of the Year Selection for Prostate Cancer: Votation

Votation by both Audience and Faculty

10.45-11.40

PCA (PROSTATE CANCER ARENA): TREATING ASYMPTOMATIC MCRPC PATIENTS IN THE ACTUAL PRE- CT SETTING

Chairperson: E. Cortesi, G. Carteni

"ASYMPTOMATIC CLINICALLY RELEVANT DISEASE"

10.45-11.00

Treating patients with visceral disease: Chemo- or Other options?

C. Ortega

"ASYMPTOMATIC CLINICALLY NOT RELEVANT DISEASE"

11.00-11.15

Why starting with a new Hormone-Therapy Option

P. Carlini

11.15-11.30

Why not starting and wait with the patient agreement

F. Calabrò

11.30-11.40

DISCUSSION

11.40-12.00

COFFEE BREAK

12.00-13.00

CRPC THEATRE: PROSTATE CANCER SYMPTOMATIC (AND NOT?) BONE DISEASE, WHICH OPTIONS?

Chairpersons: D. Amoroso, R. Sabbatini

THE NEW HORMONE-THERAPY SCENARIO:

12.00-12.15

Which Data for sequencing and Abiraterone Acetate?

G. Fornarini

12.15-12.30

Which Data for sequencing and Enzalutamide?

R. Iacovelli

THE OLD (& NEW) CHEMOTHERAPY SCENARIO:

12.30-12.45

Which place for Chemotherapy in the new PCA Scenario?

O. Caffo

12.45-13.05

D I S C U S S I O N

13.05-13.20

Critical Synthesis and 2015 Skyview with Prize to the Best 2014 Communication in GU Oncology

S. Bracarda

13.20-13.30

Closing Remarks, ECM evaluation and salutation to the 4th WTC-GU Edition (2015)

13.30-14.30

L U N C H

INFORMAZIONI GENERALI

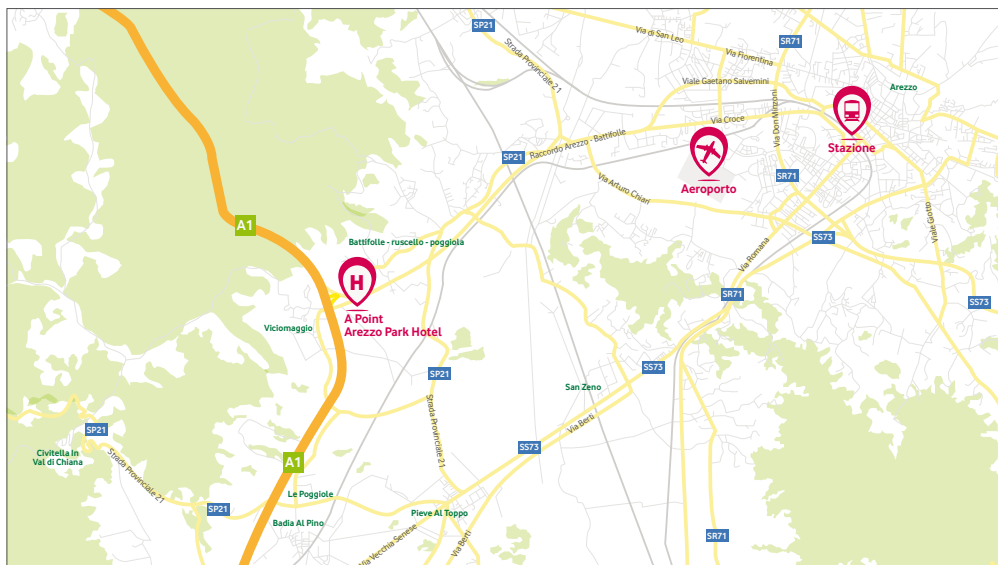

SEDE CONGRESSUALE



A POINT AREZZO PARK HOTEL

Autostrada A1 - Uscita Arezzo

Località Battifolle 36/T - 52100 Arezzo

T: +39 0575 366237

F: +39 0575 9604404

reservations@arezzoparkhotel.com

www.arezzoparkhotel.com

AEREO

Da Roma Fiumicino Aeroporto "Leonardo da Vinci" (180 Km)

Da Roma Ciampino Aeroporto "G.B. Pastine" (220 Km)

Da Pisa Aeroporto "Galileo Galilei" (150 Km)

Da Firenze Aeroporto "Amerigo Vespucci" (60 Km).

AUTO

Da Nord e da Sud Autostrada A1, uscita Arezzo. Alla rotonda, prendere la prima uscita e svoltare subito a sinistra. Alternativamente:

Strada E78 direzione Monte San Savino - Bucine - Arezzo,

prendere l'uscita Arezzo e proseguire per il casello dell'Autostrada A1; alla rotonda prendere la terza uscita e svoltare subito a sinistra.



TRENO

Stazione Ferroviaria Arezzo. Dal piazzale della stazione è possibile raggiungere l'hotel in taxi (10 minuti).

Alternativamente, dal piazzale di fronte alla stazione ferroviaria prendere l'autobus per Vicomaggio che raggiungerà l'hotel in 15 minuti.

ISCRIZIONI

L'iscrizione è gratuita e comprende:

- Iscrizione al Convegno
- Badge di accesso alle Sessioni Scientifiche
- Pause Caffè
- Colazioni di Lavoro
- Attestato di Partecipazione

L'accesso ai lavori scientifici sarà consentito esclusivamente agli iscritti al Convegno in possesso del badge.

ACCREDITAMENTO ECM

Per il Convegno è stato richiesto l'accreditamento per la seguente Figura Professionale: **Medico Chirurgo**

Per la certificazione ECM è assolutamente indispensabile compilare in ogni sua parte (in particolare nome e cognome, data e luogo di nascita, codice fiscale e indirizzo e-mail) il Modulo Dati ECM, la scheda di valutazione ed il questionario di apprendimento.

Durante il Convegno, i partecipanti dovranno registrare la propria presenza in aula ad inizio e fine lavori.

Per conseguire i crediti sarà necessario garantire la propria presenza al 100% del tempo totale, compilare tutta la modulistica e riconsegnarla al termine del Convegno alla postazione ECM presso la Segreteria.

Il certificato relativo al conseguimento dei crediti ECM verrà inoltrato dal Provider Start Promotion esclusivamente a mezzo e-mail.

I tempi di ricevimento dei certificati non saranno inferiori a 110 giorni dalla data di fine Convegno.

ATTENZIONE: Per conseguire i crediti formativi sarà necessario garantire la propria presenza al 100% del tempo totale e rispondere correttamente al 75% delle domande contenute nel questionario di valutazione dell'apprendimento.

ATTESTATI DI PARTECIPAZIONE

L'attestato di partecipazione sarà consegnato a tutti i partecipanti regolarmente iscritti che ne faranno richiesta presso il desk della Segreteria al termine dei lavori congressuali.

