

# The 5<sup>th</sup> World Top Communications of the Year in Genito-Urinary Oncology

Meet also the Pathologist, the Cardiologist,  
the Geriatrician ... and more

---

Arezzo - November 16/18, 2016

---

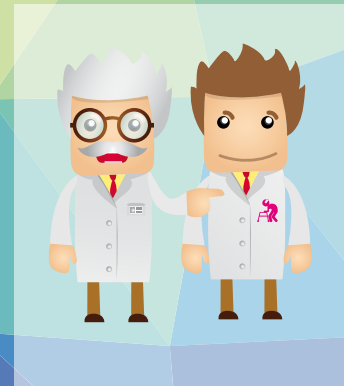
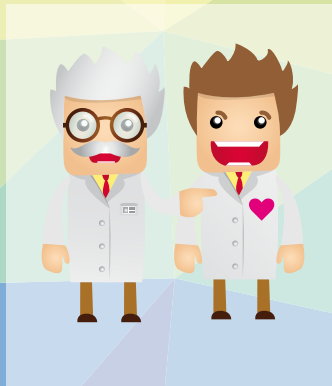
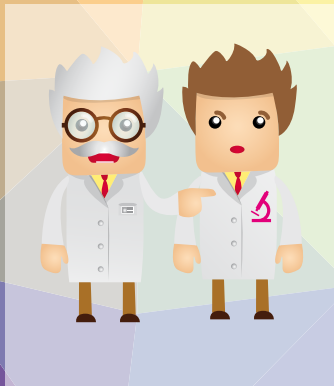



## SEDE DEL CONVEGNO

### Sala Borsa Merci

Piazza Risorgimento, 23 - 52100 Arezzo

## COME RAGGIUNGERE AREZZO

### Auto

Autostrada A1, uscita Arezzo: seguire le indicazioni per il centro (10km circa). Distanze stradali da Arezzo: Cortona 29 km; Firenze 74 km; Siena 89 km; Perugia 92 km; Roma 218 km.

### Treno

Dal piazzale della stazione è possibile raggiungere a piedi la Sede Congressuale (300m circa). La stazione ferroviaria di Arezzo si trova lungo la linea ferroviaria Bologna-Roma. La stazione è servita da collegamenti giornalieri con treni Intercity per Firenze, Roma e il resto d'Italia.

### Aereo

Da Roma Fiumicino Aeroporto "Leonardo da Vinci" (180 Km)  
 Da Roma Ciampino Aeroporto "G.B. Pastine" (220 Km)  
 Da Pisa Aeroporto "Galileo Galilei" (150 Km)  
 Da Firenze Aeroporto "Amerigo Vespucci" (60 Km).

## PARCHEGGI A SOSTA LIBERA AD AREZZO

- **Via Pietri** (lungo le vecchie mura a ridosso di Porta San Clemente). *Walking distance: 25 minuti.*
- **Via Tarlati.** *Walking distance: 35 minuti.*
- **Via Caduti sul Lavoro** - Parcheggio Gamurrini (Cimitero Comunale). *Walking distance: 25 minuti.*

## PARCHEGGI A PAGAMENTO

- **Parcheggio Pietri**  
 Tariffa oraria: € 0.70 per ora per un massimo di sosta di 4 ore.  
*Walking distance: al Duomo 5 min alla Stazione 25 minuti.*
- **Piazza della Repubblica** (stazione FFSS)  
 Accesso da Viale Piero della Francesca. A pagamento 24H/24H. Tariffa oraria dalle 6.00 alle 22.00 € 1 per la prima ora e € 0.80 per le ore successive.  
*Walking distance: 5 minuti.*
- **Autorimessa interrata di Piazza del Popolo**  
 Accesso da Via Garibaldi. A pagamento tutti i giorni dalle ore 6.00 alle ore 1.00. Tariffa oraria € 2,00 (è possibile fare abbonamenti giornalieri di € 30,00 per 24H).  
*Walking distance: 5 minuti.*
- **Via Piero della Francesca** (vicino a Piazza della Stazione).  
 Orario: a pagamento dalle 6:00 alle 1:00. Tariffa oraria: 1,30 €/ora o frazione di ora. *Walking distance: 5 minuti (600m).*

## CON IL PATROCINIO DI:



AIOM  
 Associazione Italiana  
 Oncologia Medica



AZIENDA USL  
 Toscana Sud Est



CALCIT  
 Comitato Autonomo  
 Lotta Contro I Tumori



ITT  
 Istituto Toscano Tumori



SIURO  
 Società Italiana di  
 Urologia Oncologica

Il programma di questo evento, caratterizzato da un'analisi critica e condivisa (sia in senso multidisciplinare sia come Faculty e Audience) delle principali novità della letteratura internazionale in tema di neoplasie genito-urinarie, sia prostatiche e renali che, a partire da quest'anno, anche uroteliali, tutte caratterizzate dall'arrivo in breve tempo di un elevato numero di nuove opzioni terapeutiche, può essere estremamente utile e formativa per lo specialista



interessato a tali patologie. Unire questa visione critica delle novità conoscitive e terapeutiche ad una esposizione sistematica delle strategie terapeutiche esistenti e alla definizione di nuovi scenari di trattamento (e non) porterà alla realizzazione di un evento formativo originale e pratico, coronato da una sessione finale sul possibile inserimento di tali novità nello scenario attuale.

**PRESIDENTE DEL CONVEGNO**

**SERGIO BRACARDA**

U.O.C. Oncologia Medica, Ospedale San Donato, Istituto Toscano Tumori (ITT), Arezzo

## FACULTY

**Amunni Gianni** - Firenze  
**Annino Filippo** - Arezzo  
**Baldassarre Silvia** - Arezzo  
**Baldoncini Alfonso** - Arezzo  
**Bellavita Rita** - Perugia  
**Boccardo Francesco** - Genova  
**Bolognese Leonardo** - Arezzo  
**Borghesi Simona** - Arezzo  
**Bracarda Sergio** - Arezzo

**Caffo Orazio** - Trento  
**Caliò Anna** - Verona  
**Carlini Paolo** - Roma  
**Carteni Giacomo** - Napoli  
**Caserta Claudia** - Terni  
**Chioni Aldo** - Grosseto  
**Cimadamore Alessia** - Ancona  
**Cortesi Enrico** - Roma

**Danesi Romano** - Pisa  
**Derosa Lisa** - Parigi (F)  
**Desideri Enrico** - Arezzo

**Escudier Bernard** - Villejuif (F)

**Fanti Stefano** - Bologna  
**Felici Mario** - Arezzo  
**Felici Massimo** - Arezzo  
**Fiorentino Michelangelo** - Bologna  
**Fornarini Giuseppe** - Genova

**Galli Luca** - Pisa

**Hamzaj Alketa** - Arezzo

**Iacovelli Roberto** - Verona

**Lastrucci Luciana** - Arezzo

**Magi Galluzzi Cristina** - Cleveland (USA)  
**Magnolfi Annalisa** - Arezzo  
**Marrocolo Francesca** - Arezzo  
**Martignetti Angelo** - Siena  
**Martignoni Guido** - Verona  
**Massari Francesco** - Bologna  
**Monfardini Silvio** - Milano  
**Montironi Rodolfo** - Ancona  
**Morelli Franco** - San G. Rotondo  
**Mosca Alessandra** - Novara

**Necchi Andrea** - Milano

**Ortega Cinzia** - Cuneo

**Palmieri Giovannella** - Napoli  
**Palumbo Carlotta** - Brescia  
**Panebianco Valeria** - Roma  
**Passalacqua Rodolfo** - Cremona  
**Patriarca Carlo** - Como  
**Pinto Carmine** - Reggio Emilia  
**Porta Camillo** - Pavia  
**Procopio Giuseppe** - Milano

**Ricotta Riccardo** - Milano  
**Rivoltini Licia** - Milano  
**Rizzo Mimma** - Trento  
**Rossi Armando** - Grosseto  
**Rossi Marta** - Perugia  
**Ruggeri Enzo Maria** - Viterbo

**Sabbatini Roberto** - Modena  
**Salvioni Roberto** - Milano  
**Santini Daniele** - Roma  
**Signorini Alessandra** - Arezzo  
**Sisani Michele** - Arezzo

**Zini Chiara** - Arezzo

# Wednesday

## November 16, 2016

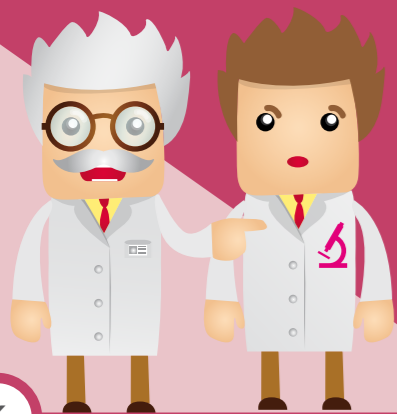

6

- 14.30      **Registration Opening**
- 14.30 - 15.00    **Introduction and Salutation**  
Gianni Amunni, Enrico Desideri, Carmine Pinto

### **GU (GENITO-URINARY) AIRPORT**

*Chairpersons: Silvia Baldassarre, Leonardo Bolognese, Francesca Marrocolo, Alessandra Signorini*

### **CARDIONCOLOGY FOR DAILY CLINICAL PRACTICE - LANDING**

- 15.00 - 15.10    **Introduction and “Bullets” of a South Tuscany Health Area CO Program**  
Francesca Marrocolo
- 15.10 - 15.35    **LECTURE**  
**How to prevent and manage Cardiological Problems in Modern GU Oncology**  
Massimo Felici
- 15.35 - 15.45    **Discussion**

### **GERIATRIC ONCOLOGY FOR DAILY CLINICAL PRACTICE - AT TAKE OFF**

- 15.45 - 15.55    **Introduction and “Bullets” of a South Tuscany Health Area GO Programs**  
Mario Felici
- 15.55 - 16.20    **LECTURE**  
**An Overview on Geriatric Oncology, focusing (but not only..) on GU Oncology**  
Silvio Monfardini
- 16.20 - 16.30    **Discussion**

### **NEW TREATMENT SCENARIOS FOR MRCC: IMMUNOTHERAPY FROM A DAILY CLINICAL PRACTICE POINT OF VIEW**

*Chairpersons: Sergio Bracarda, Camillo Porta*

- 16.30 - 16.45    **Description and analyses of pseudo-progressive events outside of clinical trials.**  
Giuseppe Procopio
- 16.45 - 17.00    **Safety of Immunotherapy agents: how to manage immune-related AEs in “routine” activity?**  
Giacomo Carteni
- 17.00 - 17.15    **QoL in patients treated with the new IO Agents: a real value in daily clinical practice?**  
Roberto Sabbatini
- 17.15 - 18.00    **ROUND TABLE DISCUSSION**  
**From clinical trials to clinical practice: what’s about OS, QoL and Safety Data of the new IO Agents?**  
All the Faculty and Audience

7

# Thursday

## November 17, 2016

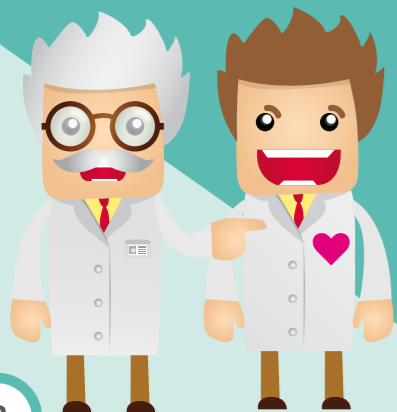

### KIDNEY & UROTHELIAL CANCER SESSION

Chairpersons: Giuseppe Fornarini, Guido Martignoni

- 09.00 - 09.20 **The Treating Scenario of Kidney and Bladder Cancer before the ASCO Annual Meeting 2016**  
Mimma Rizzo
- 09.20 - 09.30 **My preferred K & U Communications at last EU/US Pathology Meetings**  
Anna Calio
- 09.30 - 09.40 **My preferred K & U Communications at last AUA/EAU Meetings**  
Filippo Annino
- 09.40 - 09.50 **My preferred K & U Communications at last ESTRO/ASTRO Meetings**  
Rita Bellavita
- 09.50 - 10.00 **My preferred K & U Communications at last ASCO/ESMO Meetings**  
Lisa Derosa

- 10.00 - 10.15 **KIDNEY & UROTHELIAL CANCER ROUND TABLE OPEN TO AUDIENCE**  
**Which possible changes in clinical practice in 2017 for Kidney and Urothelial Cancer?**  
Provoker: Sergio Bracarda  
All the Speakers and Audience
- 10.15 - 10.20 **Best Communication of the Year Selection: "blinded" voting**  
Voting by both the Audience and Faculty

### NEW LIMES IN RCC: A NEW EMERGING TREATMENT SCENARIO

- 10.20 - 10.40 **From Bench to the Bedside. Immunotherapy for beginners: "checkpoint Inhibitors ABC"**  
Licia Rivoltini
- 10.40 - 11.10 **LECTURE**  
**The new Emerging Treatment Scenario for mRCC**  
Bernard Escudier

- 11.10 - 11.30 **Discussion**
- 11.30 - 12.00 Coffee break

### RCC THEATRE: MOVING FROM 1<sup>ST</sup> LINE TO FOLLOWING TREATMENT OPTIONS

Chairpersons: Giacomo Carteni, Enzo Maria Ruggeri

- 12.00 - 12.15 **The best Candidate to a TKI Inhibitor, and why!**  
Camillo Porta
- 12.15 - 12.30 **The best Candidate to an mTOR Inhibitor, and why!**  
Roberto Sabbatini
- 12.30 - 12.45 **The best Candidate to a checkpoint Inhibitor, and why!**  
Giuseppe Procopio
- 12.45 - 13.00 **Discussion**
- 13.00 - 14.00 Lunch

# Thursday

## November 17, 2016



### WHAT'S ABOUT FUNCTIONAL IMAGING TECHNIQUES FOR GU CANCERS DIAGNOSIS & TREATMENT EVALUATION?

Chairpersons: Alfonso Baldoncini, Annalisa Magnolfi

- 14.00 - 14.20 **Localized and Localized Advanced Disease (Prostate/Bladder/Kidney)**  
Valeria Panebianco
- 14.20 - 14.40 **Advanced Disease (Prostate/Bladder/Kidney)**  
Stefano Fanti
- 14.40 - 14.50 **Discussant:** Chiara Zini
- 14.50 - 15.00 **Discussion**

### THE 2016 ONCOLOGIST MEETS THE PATHOLOGIST: "HOT POINTS IN GU CANCERS"

Chairpersons: Rodolfo Montironi, Armando Rossi

- 15.00 - 15.25 **LECTURE**  
**New frontiers in Genomic Research for Prostate Cancer**  
Cristina Magi Galluzzi
- 15.25 - 15.30 **Take home message for Pathologists**  
Sergio Bracarda, Rodolfo Montironi
- 15.30 - 15.45 **Hot points in Urothelial Cancer**  
Carlo Patriarca
- 15.45 - 16.00 **Hot points in Prostate Cancer**  
Michelangelo Fiorentino
- 16.00 - 16.15 **Hot points in Kidney Cancer**  
Guido Martignoni
- 16.15 - 16.30 **Discussion**

### A NEW TREATMENT THEATRE: UROTHELIAL CANCERS

Chairpersons: Aldo Chioni, Cinzia Ortega

- 16.30 - 16.45 **New data from New Agents in TCC (Transitional Cell Carcinoma)**  
Andrea Necchi
- 16.45 - 17.00 **Which place for classical Chemotherapy?**  
Franco Morelli
- 17.00 - 17.15 **Discussion**

### THE PATIENT'S CORNER: GU TUMORS FROM MY POINT OF VIEW (JOINT SESSION WITH EUROPA UOMO)

Patient's Presenter: Sergio Bracarda

- 17.15 - 17.30 **PATIENT'S PRESENTER**  
- My feeling about Robot-assisted Surgery  
- My feeling about Modern Radiotherapy Techniques  
- My feeling about New Treatment Agents

# Friday

## November 18, 2016

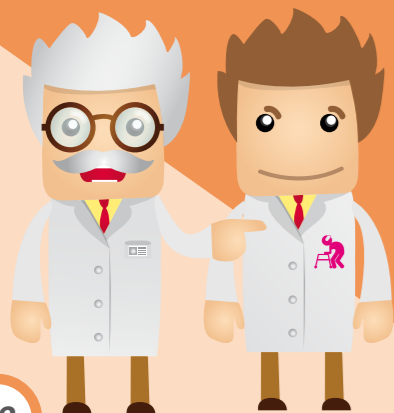

### THE TESTIS CORNER: WHICH OPTIMAL FOLLOW UP FOR GCTS?

- 08.30 - 09.00 **PROVOKERS: "THEMSELVES"**  
**Advanced disease** – Giovannella Palmieri  
**Localized disease** – Roberto Salvioni  
**Interactive (and hot) discussion**

### PROSTATE & TESTIS CANCER SESSION

*Chairpersons: Paolo Carlini, Luciana Lastrucci, Rodolfo Montironi*

- 09.00 - 09.20 **The Treating Scenario of Prostate & Testis Cancer before the ASCO Annual Meeting 2016**  
 Claudia Caserta
- 09.20 - 09.30 **My preferred P & T Communications at last EU/US Pathology Meetings**  
 Alessia Cimadamore
- 09.30 - 09.40 **My preferred P & T Communications at last AUA/EAU Meetings**  
 Carlotta Palumbo
- 09.40 - 09.50 **My preferred P & T Communications at last ESTRO/ASTRO Meetings**  
 Simona Borghesi

- 09.50 - 10.00 **My preferred P & T Communications at last ASCO/ESMO Meetings**  
 Alessandra Mosca

- 10.00 - 10.15 **PROSTATE & TESTIS CANCER ROUND TABLE OPEN TO AUDIENCE**  
**Which possible changes in clinical practice in 2017 for Prostate and Testis Cancer?**  
 Provoker: Sergio Bracarda  
 All the previous Speakers and Audience

- 10.15 - 10.30 **Best Communication of the Year Selection: "blinded" voting**  
 Voting by both the Audience and Faculty

### PCA (PROSTATE CANCER ARENA): THE POST-CHAARTED SCENARIO, TREATMENT CHOICES IN PATIENTS ESCAPING FROM ADT (OR CHEMO ADT..)

*Chairpersons: Francesco Boccardo, Angelo Martignetti*

- 10.30 - 10.45 **Surely Abiraterone Acetate...**  
 Riccardo Ricotta
- 10.45 - 11.00 **Surely Enzalutamide...**  
 Alketa Hamzaj

- 11.00 - 11.15 **Surely Docetaxel/Cabazitaxel...**  
 Orazio Caffo

- 11.15 - 11.30 **Surely Radium 223...**  
 Luca Galli

- 11.30 - 11.45 **Discussion**

- 11.45 - 12.00 **Coffee break**

### THE CLINICAL PRACTICE CORNER: WHAT TO KNOW ABOUT MAIN PROSTATE AND KIDNEY CANCER TREATMENT RELATED TOXICITIES TO MANAGE THEM WELL

*Chairpersons: Rodolfo Passalacqua, Michele Sisani*

- 12.00 - 12.15 **mRCC: immuno/TKIs/mTOR Treatment Related Toxicities**  
 Francesco Massari

- 12.15 - 12.30 **mPCa: HT Agents/Ra223/CT Treatment Related Toxicities**  
 Marta Rossi

- 12.30 - 12.45 **Discussion**

# Friday

## November 18, 2016

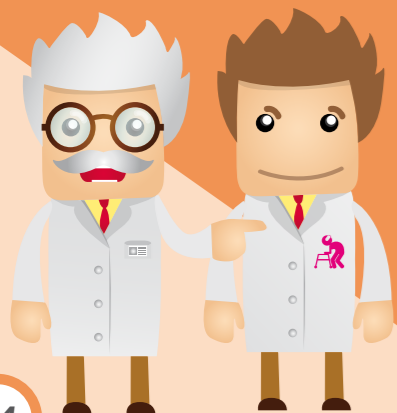

14

### **MCRPC THEATRE: SURELY A TREATMENT SEQUENCING, BUT WHICH DATA ABOUT...?!**

*Chairpersons: Enrico Cortesi, Daniele Santini*

- |               |   |
|---------------|---|
| 12.45 - 13.00 | <b>Biological Data (or Hypothesis...) on Sequencing in mCRPC</b><br>Romano Danesi   |
| 13.00 - 13.15 | <b>Available Clinical Data on Sequencing in mCRPC</b><br>Roberto Iacovelli  |
| 13.15 - 13.30 | <b>Discussion</b>   |
| 13.30 - 13.45 | <b>Critical Synthesis and 2016 Skyview with Prize to the Best 2015 Communication in GU Oncology</b><br>Sergio Bracarda            |
| 13.45 - 14.00 | <b>Closing Remarks, ECM Evaluation and Salutation to the 6<sup>th</sup> WTC-GU, meet the..., 2017 edition.</b><br>Sergio Bracarda |
| 14.00 - 15.00 | Lunch   |

### INFORMAZIONI GENERALI

#### ISCRIZIONI

L'iscrizione è gratuita e comprende:

**Iscrizione al Convegno,**  
**Badge di accesso alle sessioni scientifiche,**  
**Pause caffè, Colazioni di lavoro, Attestato di partecipazione**

L'accesso ai lavori scientifici sarà consentito esclusivamente agli iscritti al Convegno in possesso del badge.

#### LINGUA UFFICIALE

##### Italiano

Non è prevista traduzione simultanea (inglese/italiano) nelle sessioni tenute da relatori stranieri.

#### ACCREDITAMENTO ECM

Al Convegno sono stati assegnati nr. 15 crediti per l'anno 2016.

Il Convegno è stato accreditato per le seguenti Figure Professionali: **Infermiere, Biologi, Medico Chirurgo.**  
Discipline di riferimento: Anatomia Patologica, Cardiologia, Chirurgia Generale, Farmacologia e Tossicologia, Geriatria, Medicina Interna, Medicina Nucleare, Oncologia, Radioterapia, Radiodiagnostica, Urologia.

### INFORMAZIONI GENERALI

Per la certificazione ECM è assolutamente indispensabile compilare in ogni sua parte (in particolare nome e cognome, data e luogo di nascita, codice fiscale e indirizzo e-mail) il Modulo Dati ECM, la scheda di valutazione ed il questionario di apprendimento. Durante il Convegno, i partecipanti dovranno registrare la propria presenza in aula ad inizio e fine lavori. Per conseguire i crediti sarà necessario garantire la propria presenza al 100% del tempo totale, compilare tutta la modulistica e riconsegnarla al termine del Convegno alla postazione ECM presso la Segreteria. Il certificato relativo al conseguimento dei crediti ECM verrà inoltrato dal Provider Start Promotion esclusivamente a mezzo e-mail.

*ATTENZIONE: Per conseguire i crediti formativi sarà necessario garantire la propria presenza al 100% del tempo totale e rispondere correttamente al 75% delle domande contenute nel questionario di valutazione dell'apprendimento.*

#### ATTESTATI DI PARTECIPAZIONE

L'attestato di partecipazione sarà consegnato a tutti i partecipanti regolarmente iscritti che ne faranno richiesta presso il desk della Segreteria al termine dei lavori congressuali.

15





SI RINGRAZIANO PER IL CONTRIBUTO NON CONDIZIONATO  
DATO ALLA REALIZZAZIONE DELL'EVENTO:

